

# PROSTORNI PLAN GRADA ZAGREBA - IZMJENE I DOPUNE 2024. - Prijedlog plana

## 2.A.

## INFRASTRUKTURNI SUSTAVI I MREŽE

Energetski sustav - izmjene i dopune 2024.

### TUMAČ PLANSKOG ZNAKOVLJA

#### I. ENERGETSKI SUSTAV

##### CIJEVNI TRANSPORT PLINA

- magistralni plinovod
- visokotlačni plinovod
- lokalni plinovod (srednji i niski tlak)
- mjerno redukcijaska stanica
- plinska regulacijska stanica
- naftni terminal
- produktovod

##### ELEKTROENERGETIKA

- hidroelektrana
- termoelektrana toplana
- rasklopno postrojenje
- elektrovažno postrojenje
- dalekovod 400kV
- dalekovod 220kV
- dalekovod (D,DS), kabel (K) 110kV
- toplovod
- TS 400/220/110kV
- TS 400/110kV
- TS 220/110kV
- TS 110/35kV
- vođe i vodno dobro

#### II. GRANICE

- granica Grada Zagreba
- granice građevinskih područja grada Zagreba i Sesveta = granice generalnih urbanističkih planova Zagreba i Sesveta
- granica Parka prirode Medvednica = granica PPPPO Medvednica

#### Napomena

PODRUČJE GRAĐEVINSKIH PODRUČJA GRADA ZAGREBA I SESVETA = GRANICE IZRADE GENERALNIH URBANISTIČKIH PLANOVA ZAGREBA I SESVETA - USMJERENJA IZ PPGZ-a /detaljnije razgraničenje namjene prostora unutar građevinskih područja grada Zagreba i Sesveta te uvjeti gradnje određuju se generalnim urbanističkim planovima Zagreba i Sesveta/

### VEZA KARATA

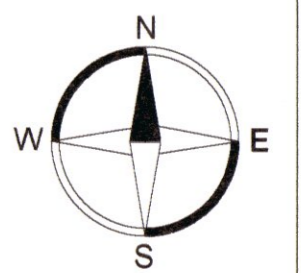
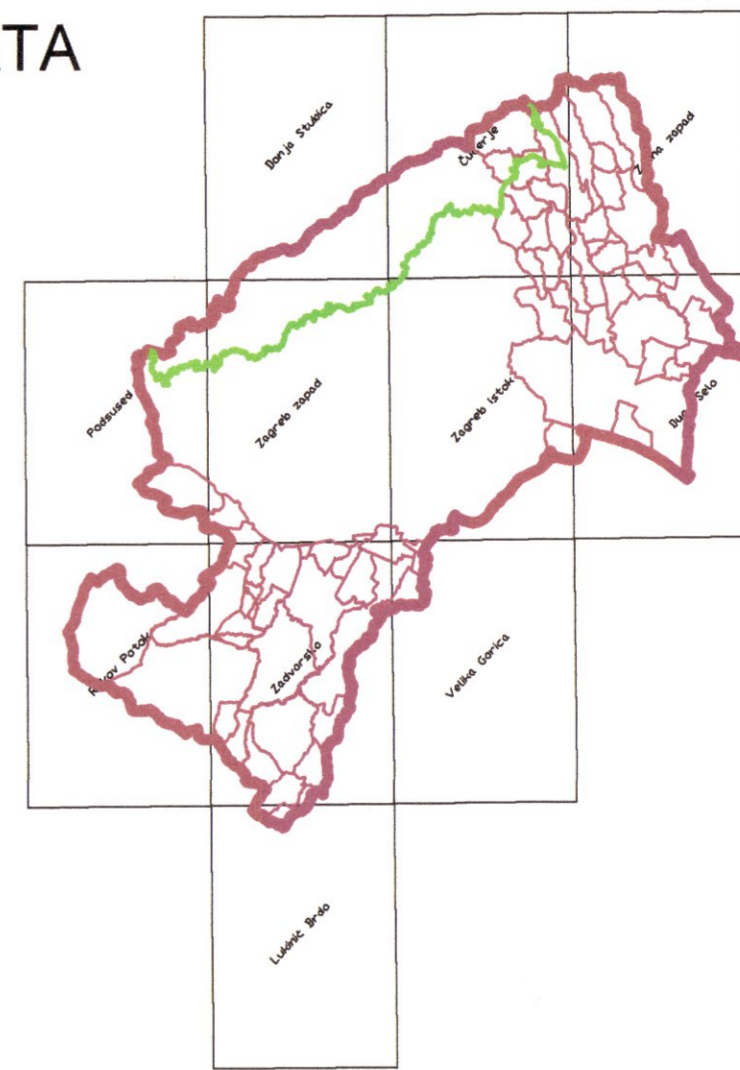

Mjerilo 1:25000

0 1 2 3 km

### GRAD ZAGREB

Naziv prostornog plana:  
**PROSTORNI PLAN GRADA ZAGREBA - IZMJENE I DOPUNE 2024.**  
Prijedlog plana za javnu raspravu

Naziv kartografskog prikaza:  
**INFRASTRUKTURNI SUSTAVI I MREŽE**  
Energetski sustav - izmjene i dopune 2022.

Broj kartografskog prikaza: **2.A.** Mjerilo kartografskog prikaza: **1:25000**

Odluka o izradi izmjena i dopuna Prostornog plana Grada Zagreba (Službeni glasnik Grada Zagreba 27/20, 32/23) Odluka o donošenju izmjena i dopuna Prostornog plana Grada Zagreba (Službeni glasnik Grada Zagreba \_/\_)

Javna rasprava (datum objave): Javni uvid održan:

Nositelj izrade: **Gradski ured za gospodarstvo, ekološku održivost i stratejsko planiranje**  
Trg S. Radića 1, 10 000 Zagreb

Pečat tijela odgovornog za provođenje javne rasprave:

Odgovorna osoba za provođenje javne rasprave:



Pročelnica  
Ana Pavičić-Kaselj, univ.mag.oec.

Suglasnost na Plan: **Ministarstvo prostornog uređenja, graditeljstva i državne imovine**

KLASA: URBROJ: Datum:

Stručni izrađivač: **zavod za prostorno uređenje grada zagreba** Sjedište: Ulica Republike Austrije 18, Zagreb  
Privremena adresa: Martićeva ulica 14, Zagreb

Pečat pravne osobe koja je izradila Plan:

Odgovorna osoba izrađivača Plana:



Ravnatelj  
Nikša Božić, dipl.ing.arch.

Pečat odgovornog voditelja izrade Plana: **SANJA ŠERBETIĆ TUNJIĆ**

Odgovorni voditelj izrade Plana:



Sanja Šerbetić Tunjić, dipl.ing.arch.  
ovlaštena arhitektica urbanistica

Stručni tim u izradi Plana:  
Mima Barac, dipl.ing.arch.  
Dragica Babić, dipl.ing.arch.  
Dino Bečić, mag.geogr.  
Mirela Bokulić Zubac, dipl.ing.arch.  
Nikša Božić, dipl.ing.arch.  
Dinko Brdaric, dipl.ing.prom.  
Jelena Bule, mag.ing.arch.  
Jasmina Doko, dipl.ing.agr.  
Boris Gregurić, dipl.ing.arch.  
Ivan Lončarić, prof. pov.i.geogr.  
Dubravka-Petra Lubin, dipl.ing.arch.  
Martina Margetić, dipl.jur.  
mr.sc.Mirna Meštrović, dipl.ing.arch.  
Nives Morar, dipl.ing.arch.  
Ivan Nemet, mag.ing.traff.  
Vladimir Ninić, dipl.ing.grad.

Alen Pažur, mag. geog.  
Sanja Šerbetić Tunjić, dipl.ing.arch.  
Ana Topić, mag.ing.arch.  
Marta Turk, mag.ing.arch.  
dr.sc. Jadranka Veselić Bruvo, dipl.ing.arch.  
Daniel Zdoic, dipl.ing.prom.  
Tena Zic, dipl.ing.arch.

Pečat Gradske skupštine Grada Zagreba

Predsjednik Gradske skupštine Grada Zagreba:

M.P.

Joško Klisović

Istovjetnost ovog Plana s izvornikom ovjerava:

Pečat nadležnog tijela:

M.P.

(ime, prezime, potpis)

Zlatar Bistrica

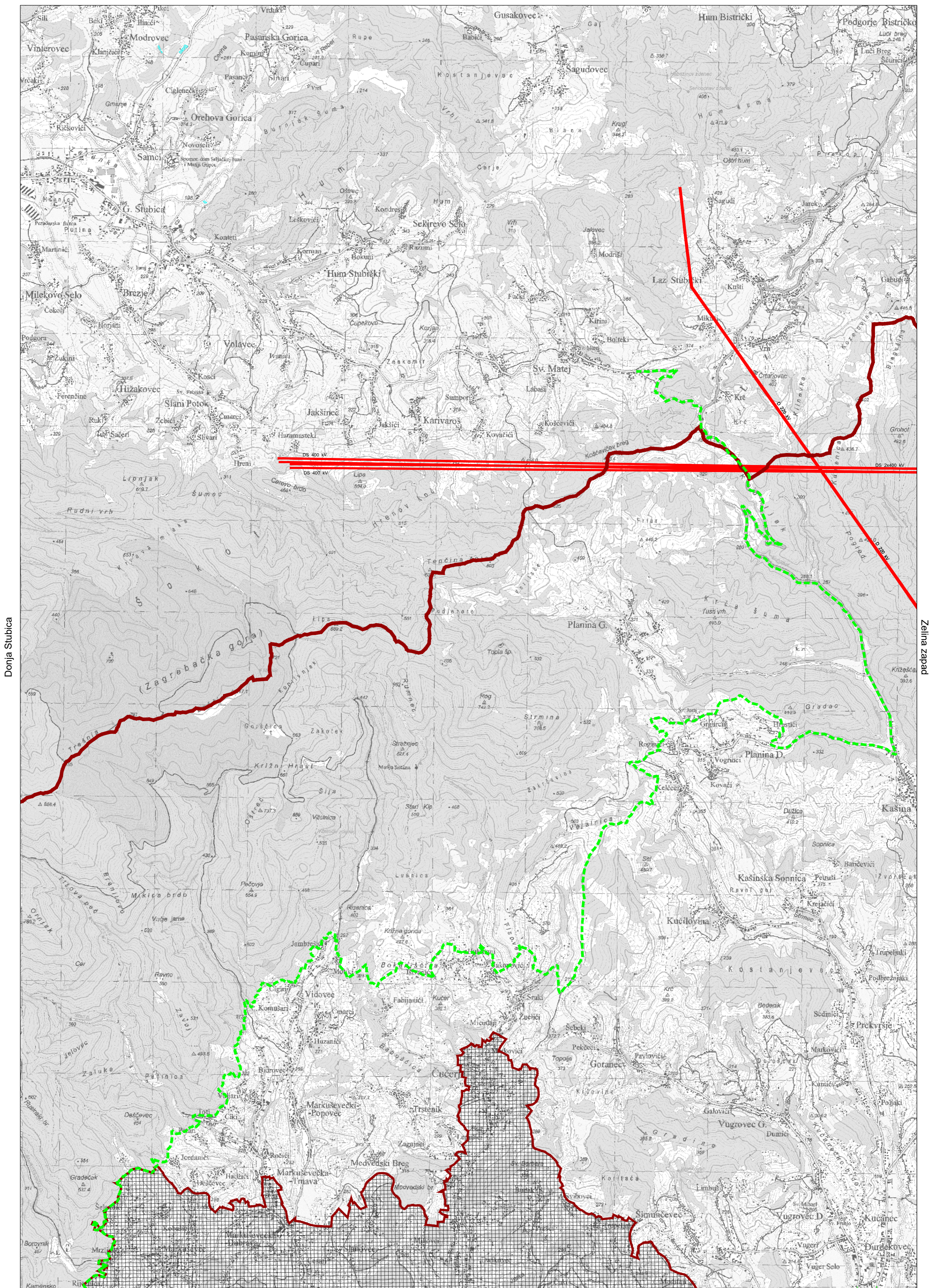

Zagreb istok

1:25 000

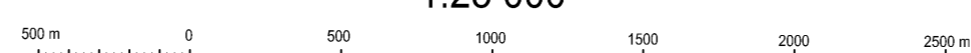

Čučerje

Topografska karta 1:25000

2. INFRASTRUKTURNI SUSTAVI I MREŽE  
2.A. Energetski sustav - izmjene i dopune 2024.

Zabok

Kupljenovo

Čučerje

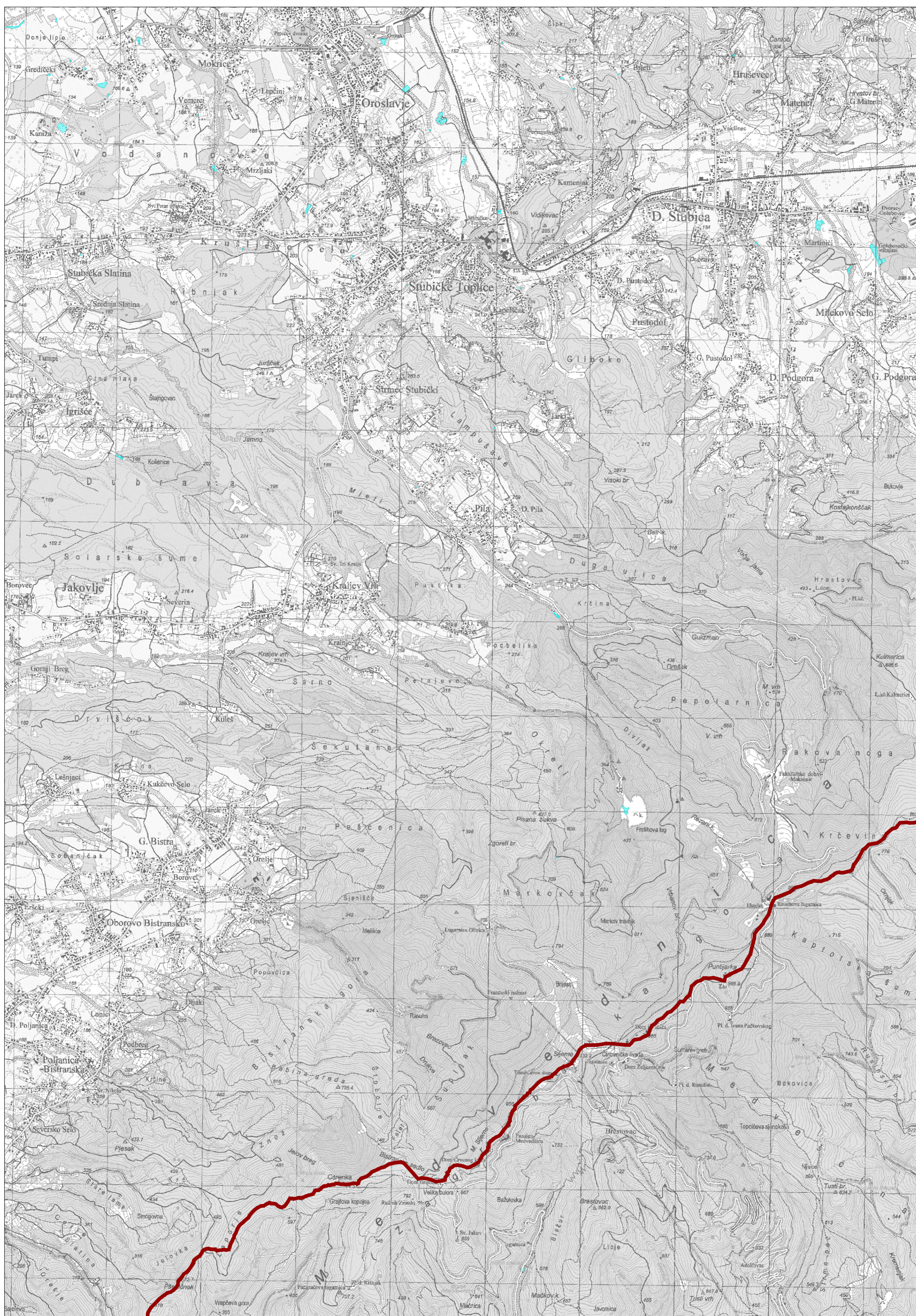

Zagreb zapad

1:25 000

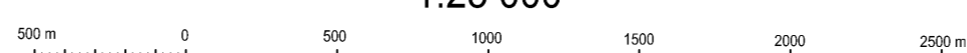

Donja Stubica

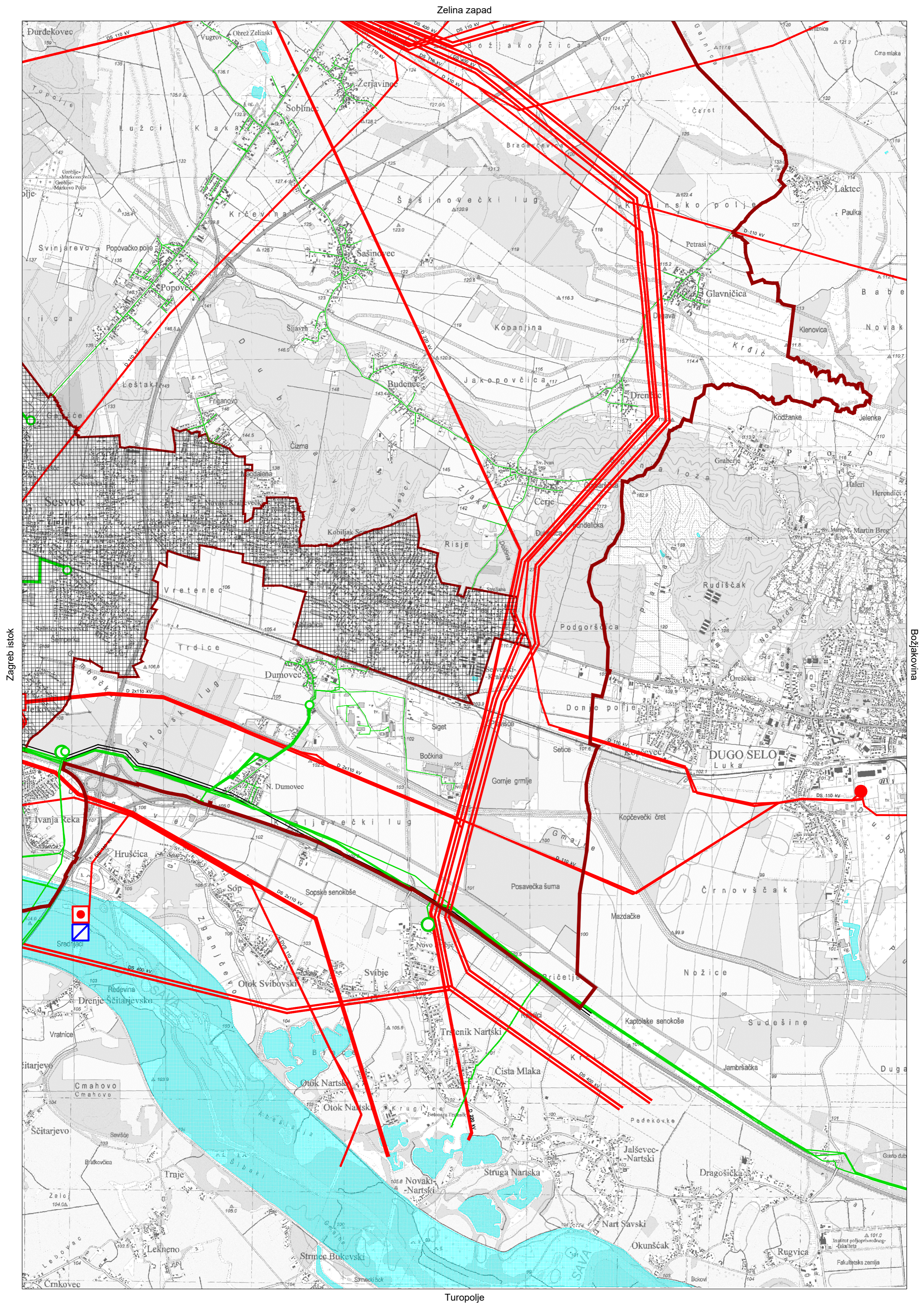

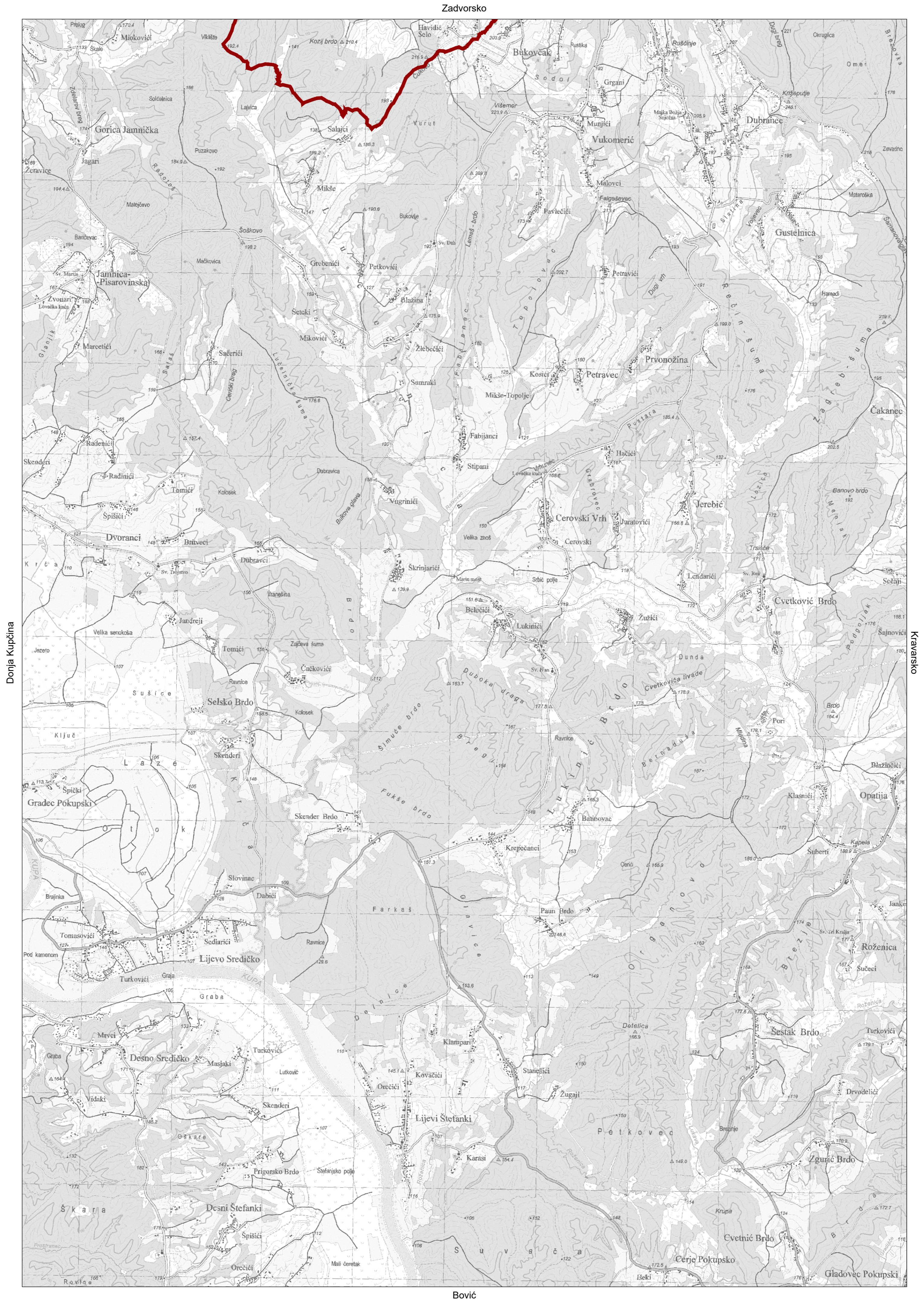

Topografska karta 1:25000

2. INFRASTRUKTURNI SUSTAVI I MREŽE  
2.A. Energetski sustav - izmjene i dopune 2024.

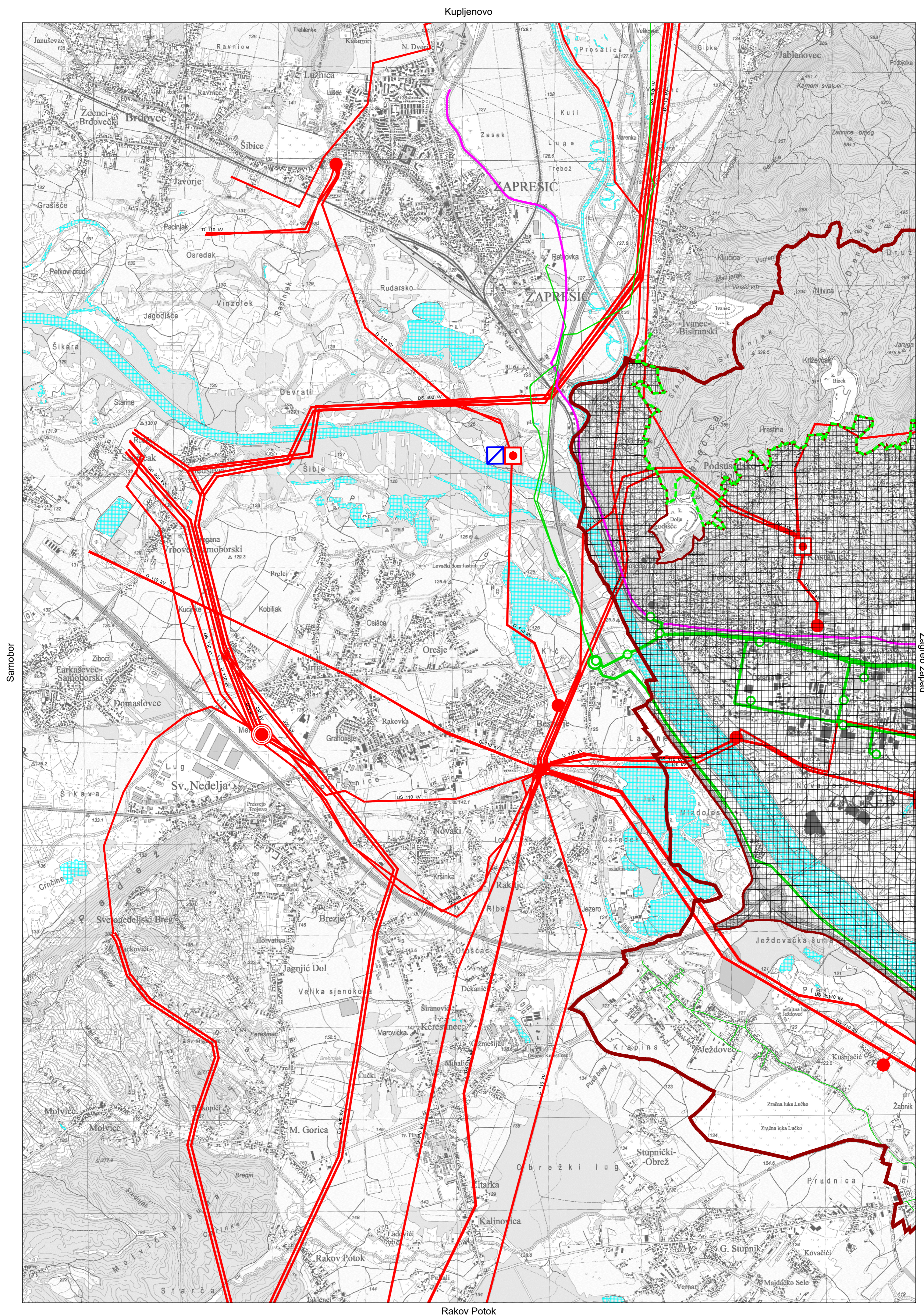

Rakov Potok

1:25 000



Podsused

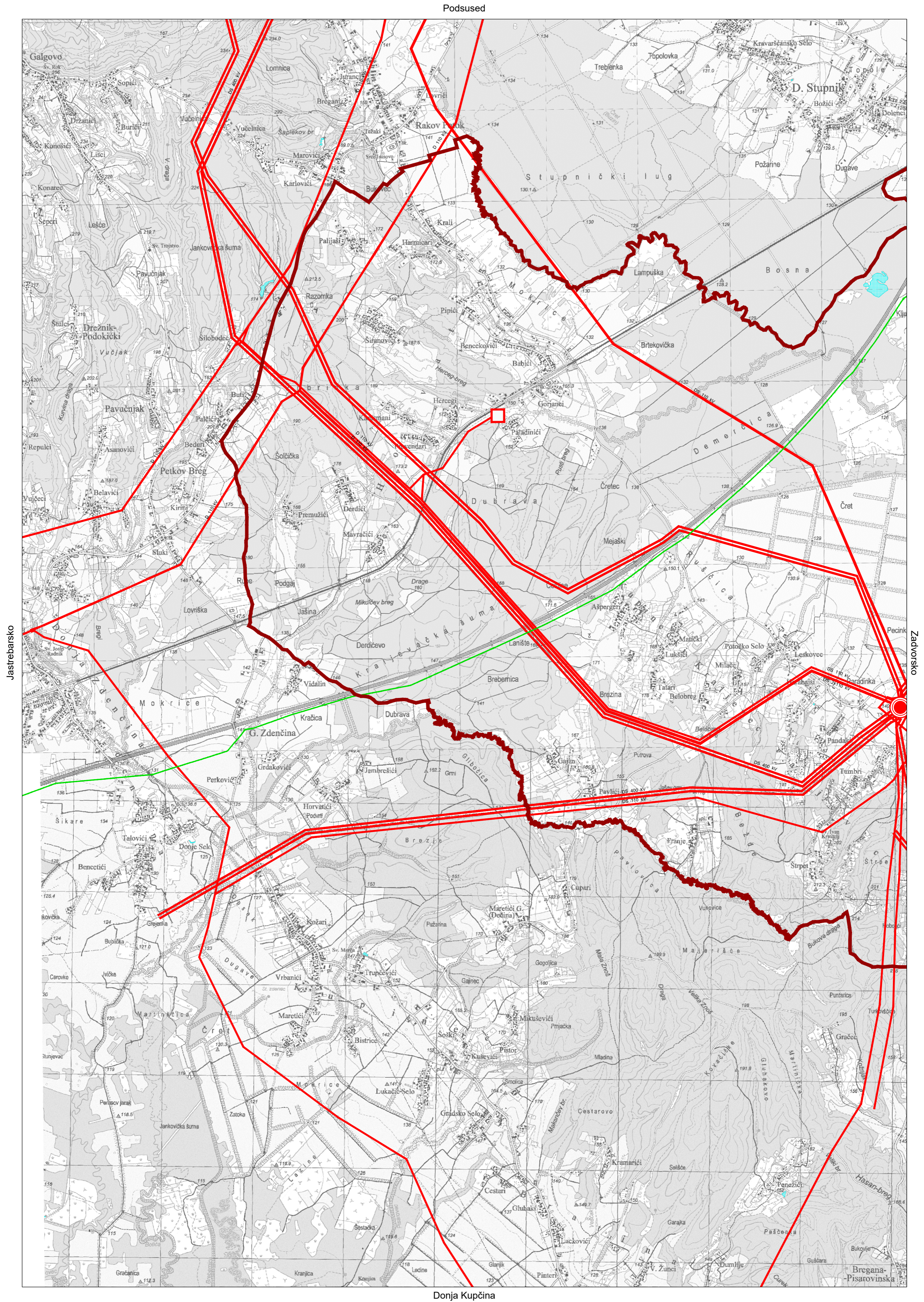

Donja Kupčina

1:25 000

Rakov Potok

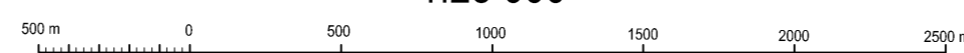

Topografska karta 1:25000

2. INFRASTRUKTURNI SUSTAVI I MREŽE  
2.A. Energetski sustav - izmjene i dopune 2024.

Zagreb istok

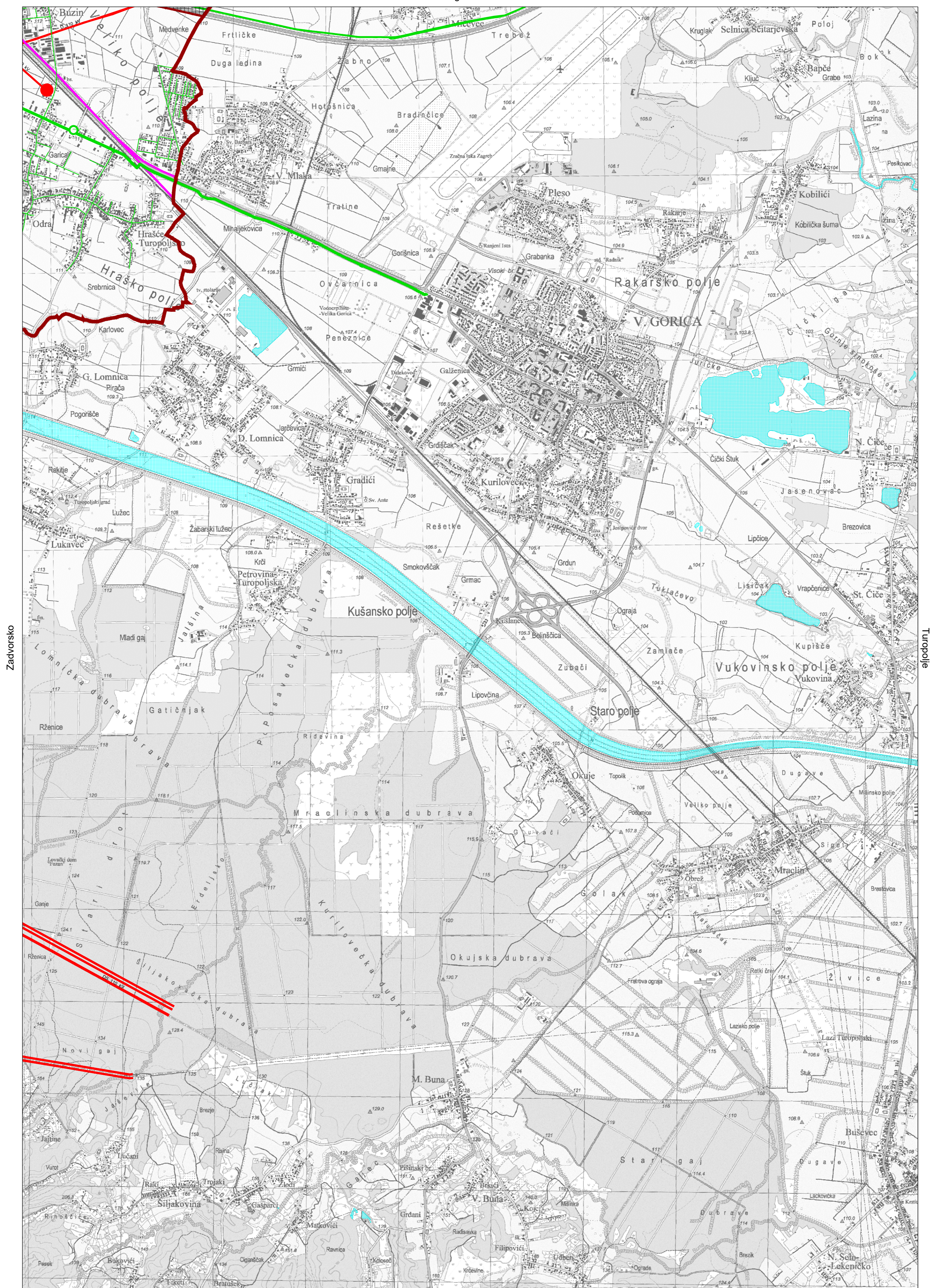

Kravarsko

1:25 000

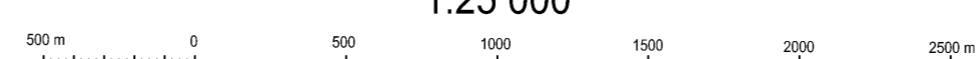

Velika Gorica



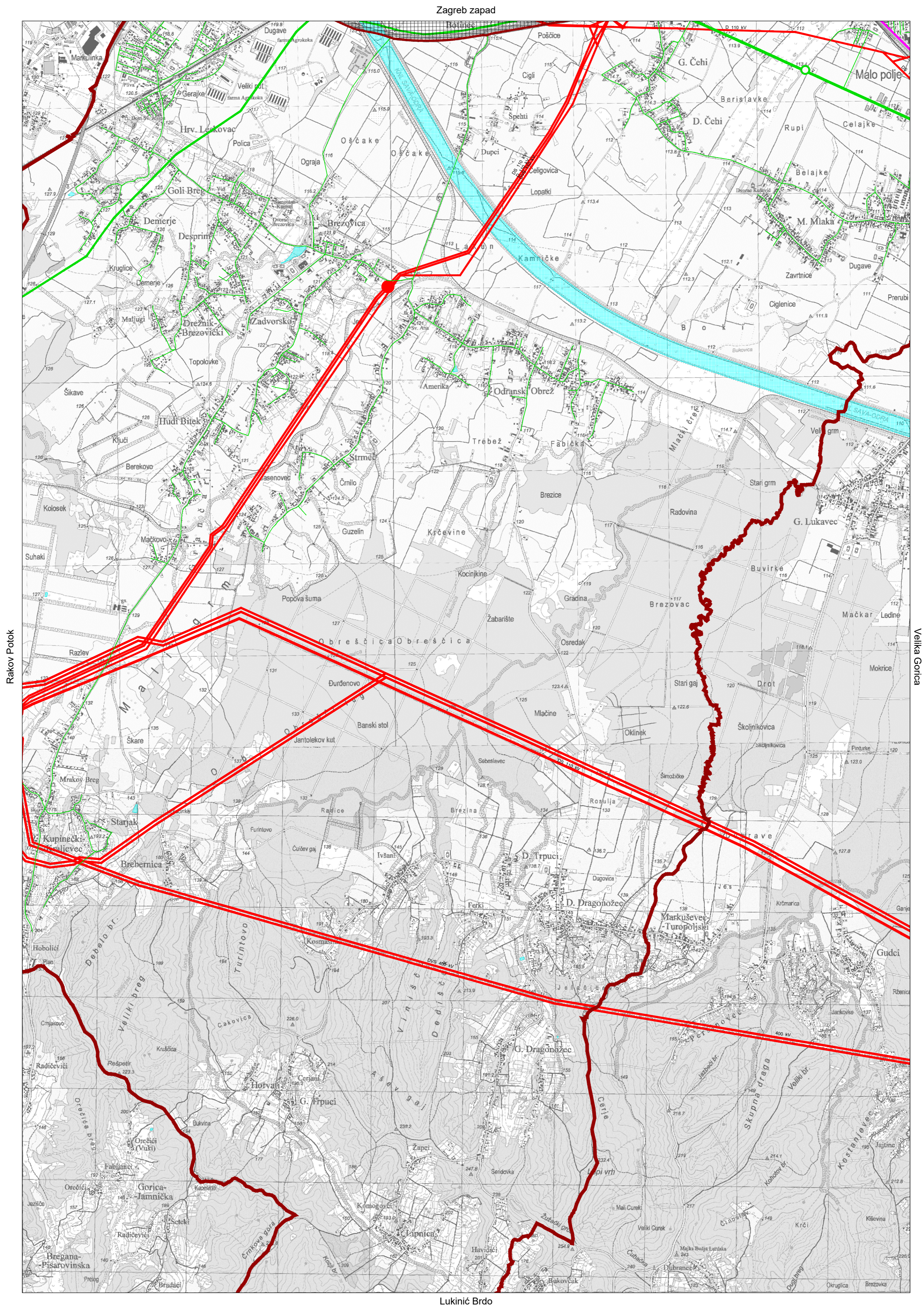

1:25 000



Zadvorsko

Čučerje

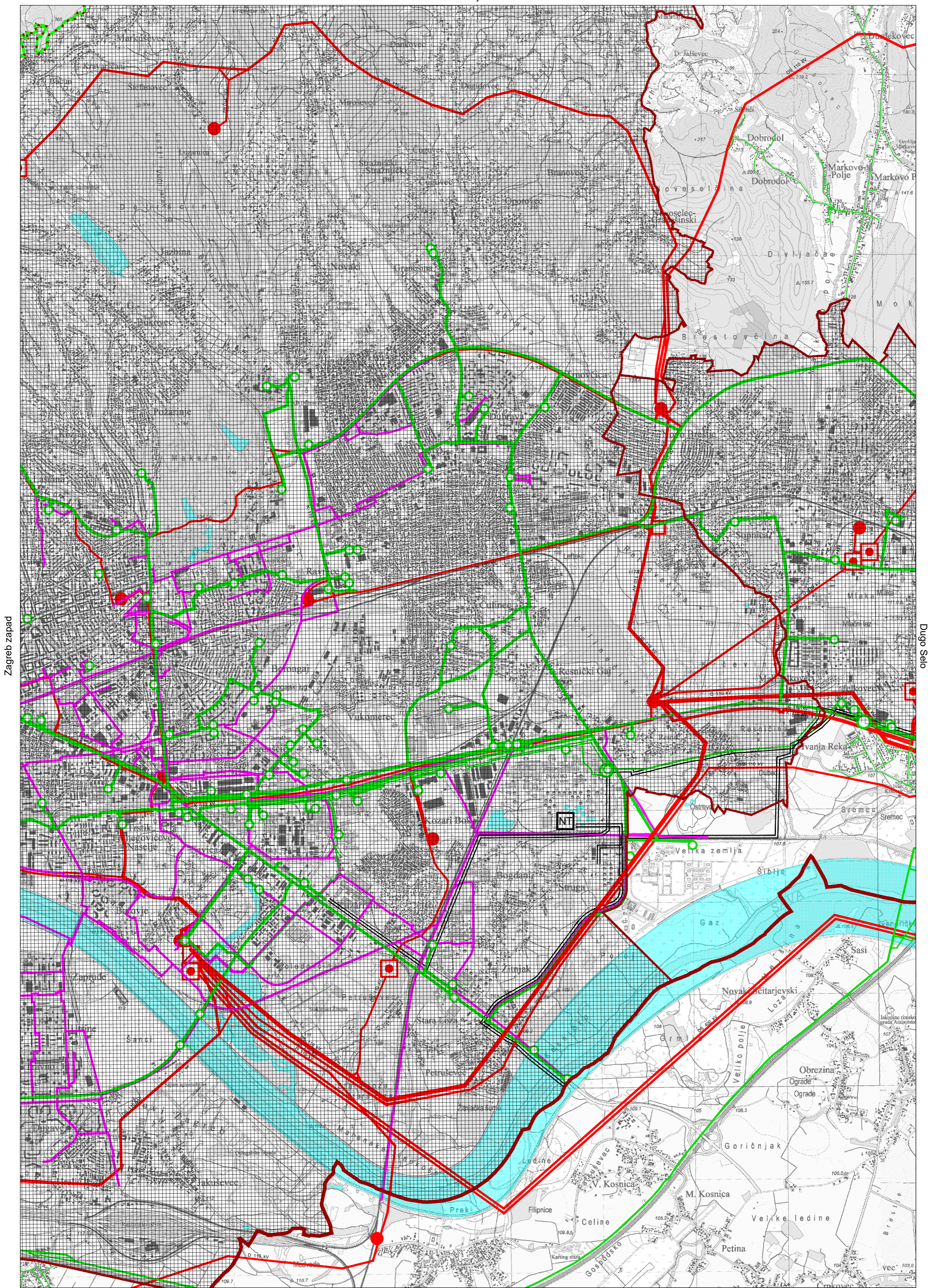

Velika Gorica

1:25 000

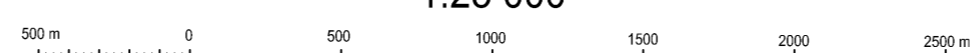

Zagreb - istok

Donja Stubica

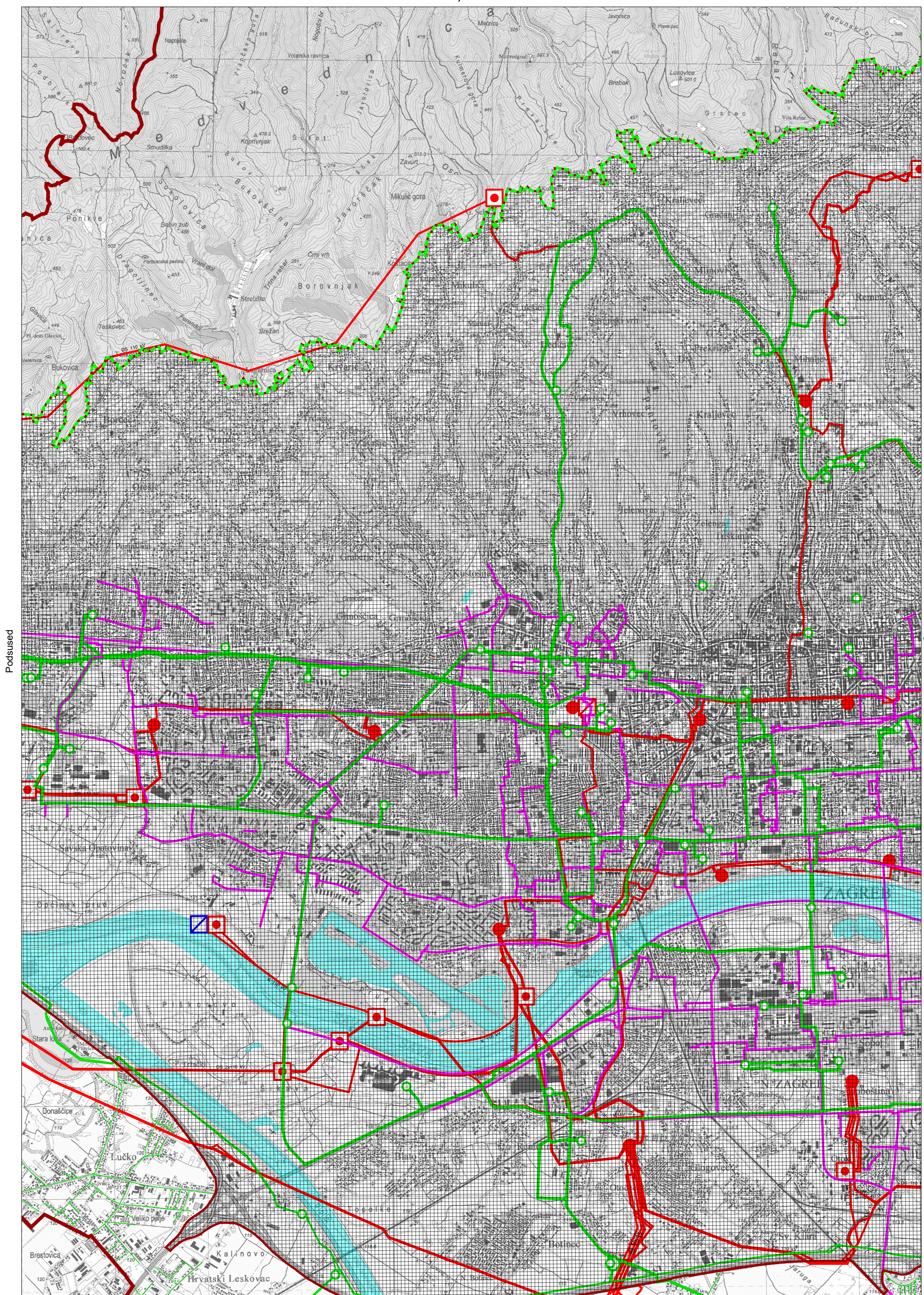

Zadovsko

1:25 000



Zagreb - zapad

Konjščina

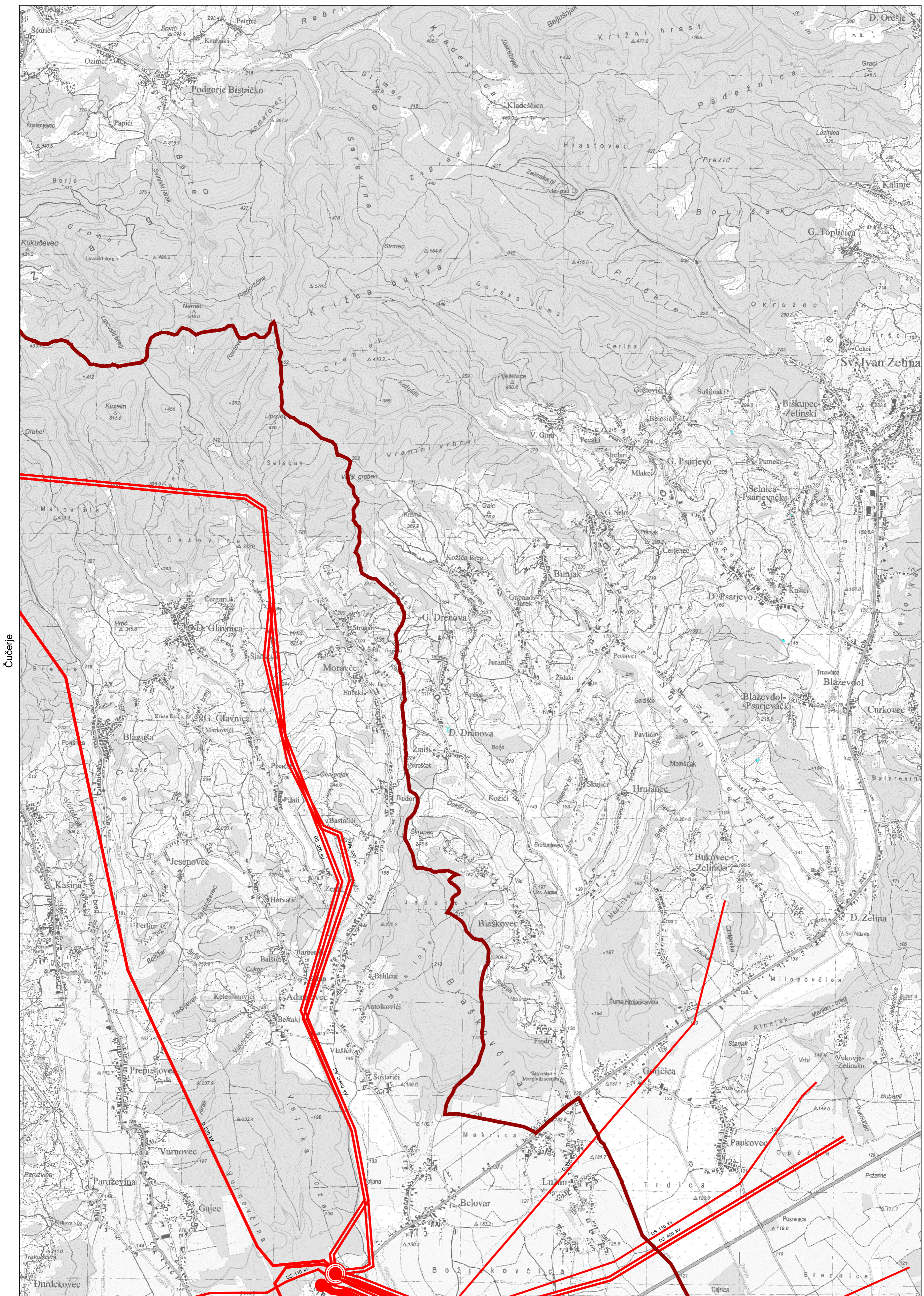

Dugo Selo

1:25 000

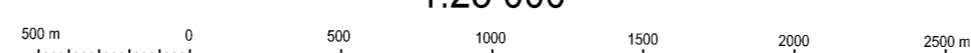

Zelina - zapad